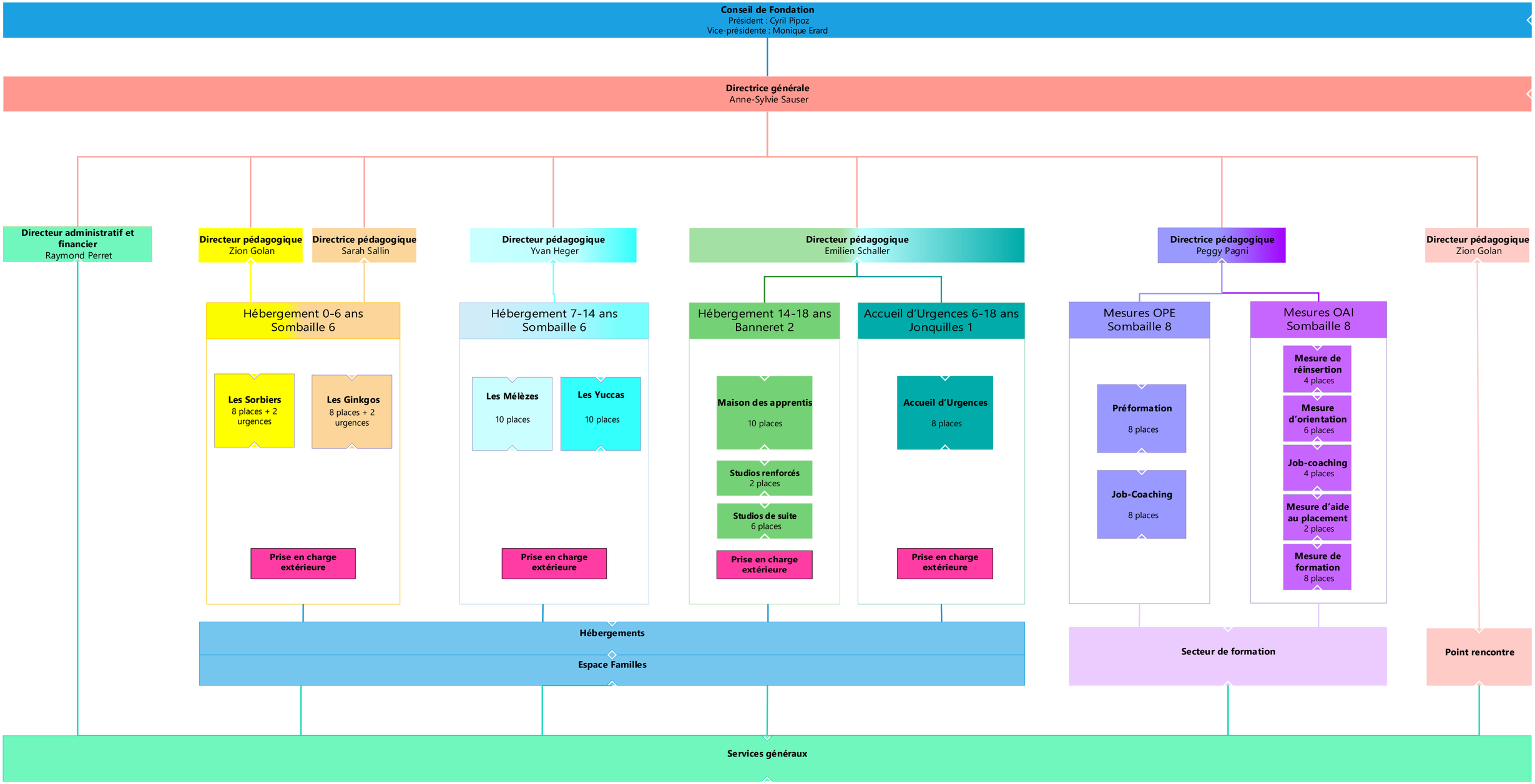
Conseil de Fondation
Président : Cyril Pipoz
Vice-présidente : Monique Erard
Directrice générale
Anne-Sylvie Sauser
Directeur administratif et financier
Raymond Perret
Directeur pédagogique
Zion Golan
Directrice pédagogique
Sarah Sallin
Directeur pédagogique
Yvan Heger
Directeur pédagogique
Emilien Schaller
Directrice pédagogique
Peggy Pagni
Directeur pédagogique
Zion Golan
Hébergement 0-6 ans
Somballe 6
Les Sorbiers
8 places + 2 urgences
Les Ginkgos
8 places + 2 urgences
Prise en charge extérieure
Hébergement 7-14 ans
Somballe 6
Les Mélèzes
10 places
Les Yuccas
10 places
Prise en charge extérieure
Hébergement 14-18 ans
Banneret 2
Maison des apprentis
10 places
Studios renforcés
2 places
Studios de suite
6 places
Prise en charge extérieure
Accueil d'Urgences 6-18 ans
Jonquilles 1
Accueil d'Urgences
8 places
Prise en charge extérieure
Mesures OPE
Somballe 8
Préformation
8 places
Job-Coaching
8 places
Mesures OAI
Somballe 8
Mesure de réinsertion
4 places
Mesure d'orientation
6 places
Job-coaching
4 places
Mesure d'aide au placement
2 places
Mesure de formation
8 places
Hébergements
Espace Familles
Secteur de formation
Point rencontre
Services généraux